

## Anmeldung zur Fortbildungstagung

# Machtmissbrauch in der Psychotherapie Verbreitung und institutionelle Prozesse

## Tagung des Ethikvereins 8.10.2022

### Anmeldung

bitte bis spätestens zum 23. September 2022 nur per Mail:  
[info@ethikverein.de](mailto:info@ethikverein.de)

Nur gültig mit Überweisung des Tagungsbeitrags und Anmeldebestätigung

### Bankverbindung:

Apotheker- und Ärztebank  
BIC: DAAEEDDXXX  
IBAN: DE19 3006 0601 0007 9970 78

Name

Straße

PLZ, Ort

Telefon

E-Mail

Institution/Verband

Datum, Unterschrift

## Organisatorische Hinweise

### Veranstalter

Ethikverein e.V.  
Rüttenscheider Platz 3, 45130 Essen  
Tel. 0201 / 105 48 93  
[www.ethikverein.de](http://www.ethikverein.de)



### Teilnehmer\*innenbeitrag

110 € (reduziert für Student\*innen und Aus-/Weiterbildungsteilnehmer\*innen: 50 €)

Die Teilnehmer\*innenzahl ist begrenzt (Berücksichtigung der Anmeldungen nach Eingang)

Fortbildungspunkte sind bei der PTK Bayern beantragt.

### Tagungsort

Anton-Fingerle-Bildungszentrum  
Schlierseestr. 47  
81539 München

### Büchertisch

Lehmans München (angefragt)  
[www.lehmans.de](http://www.lehmans.de)

### Anfahrt

Öffentlich vom Hauptbahnhof:

- alle S-Bahnen bis „Ostbahnhof“, weiter mit der S3 (Richtung „Holzkirchen“) oder S7 (Richtung „Kreuzstraße“) zwei Stationen bis „Giesing“
- U-Bahn-Linie 2 (Richtung „Messestadt Ost“) oder U8 (Richtung „Neuperlach Zentrum“) bis Haltestelle „Giesing“

# Machtmissbrauch in der Psychotherapie

## Verbreitung und institutionelle Prozesse



## Tagung des Ethikvereins

Samstag, 8. Oktober 2022

München Anton-Fingerle-Bildungszentrum

## Veranstaltung

### Zum Thema

Der 2004 gegründete Ethikverein hat sich die Etablierung und Einhaltung von Ethikstandards in der Psychotherapie zum Ziel gesetzt. Dieses Ziel verfolgen wir mit einem kostenlosen, unabhängigen und vertraulichen Beratungsangebot für Patient\*innen, ihre Angehörigen, Ausbildungsteilnehmer\*innen, Kolleg\*innen und Institutionen – sowohl für Erwachsene, Kinder und Jugendliche, im ambulanten und stationären Bereich, Beratungsstellen sowie in psychosozialen Einrichtungen. Wir engagieren uns auch im Bereich der Beratung von Institutionen, Aus-, Weiter- und Fortbildung sowie im Verbändetreffen gegen sexuellen Missbrauch in Psychotherapie und psychosozialer Beratung sowie in der politischen Arbeit für Patient\*innenrechte.

Die Beratungen werden dokumentiert und anonymisiert wissenschaftlich ausgewertet in Kooperation mit den Universitäten Jena und Münster. Die rechtlichen Möglichkeiten werden mit erfahrenen Jurist\*innen interdisziplinär diskutiert.

Das Beraterteam besteht aus Ärzt\*innen und Psychologischen Psychotherapeut\*innen und Kinder- und Jugendlichenpsychotherapeut\*innen (derzeit 16 Berater\*innen). Wir arbeiten methoden- und verfahrensübergreifend. Seit der Gründung des Ethikvereins e.V. wurden mehr als 2.000 Ratsuchende – mit stark steigender Tendenz – beraten und begleitet und die Perspektiven von Betroffenen systematisch beschrieben.

Mit unserer diesjährigen Tagung möchten wir mit vier Expert\*innen gemeinsam den Blick auf die Verbreitung missbräuchlicher Behandlungen und nachfolgende institutionelle Auswirkungen und Dynamiken richten und damit die mittelbaren Folgen von Machtmissbrauch näher untersuchen, um deren unbewusste und unbeachtete Fortschreibung beenden zu können. Wir verbinden damit die Hoffnung, zur Sicherheit von Patient\*innen und zur psychotherapeutischen Fehlerkultur beizutragen.

Da unter Beachtung aller Hygienemaßnahmen eine Präsenzveranstaltung möglich ist, würden uns sehr freuen, Sie persönlich in München begrüßen zu dürfen.

**Bilder:** Antje Wichtrey (www.antjewichtrey.com)

## Programm

**Moderation: Andrea Schleu & Jürgen Thorwart**

10.00 **Begrüßung und Grußworte**

10.30 **Klaus Mertes**

Sehen, nicht sehen, schweigen – Missbrauch und institutionelle Abwehr

Fragen und Diskussion

11.30 **Helga Dill & Cornelia Caspari**

Irgendwann muss doch mal Ruhe sein. Institutionelles Ringen um Aufarbeitung an einem analytischen Institut. Eine Fallstudie

Fragen und Diskussion

12.30 **Mittagspause**

13.30 **Bernhard Strauß**

Negative Effekte von Psychotherapie – Ergebnisse einer aktuellen Erhebung

Fragen und Diskussion

14.30 **Arbeitsgruppen zu den Vorträgen**

15.45 **Abschlussdiskussion**

16.30 **Ende der Veranstaltung**

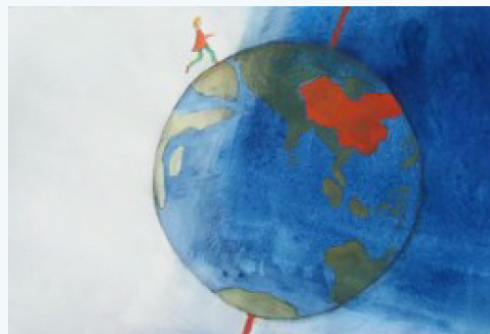

## Referentinnen & Moderator

**Dr. Cornelia Caspari**

Dipl.-Psych., PP, wissenschaftliche Mitarbeiterin am Institut für Praxisforschung und Projektberatung (IPP) München

**Helga Dill**

Dipl.-Soz., Mediatorin und Journalistin. Geschäftsführerin des Instituts für Praxisforschung und Projektberatung (IPP) München

**Klaus Mertes**

Lehrer und Rektor am Canisius-Kolleg, von 2011-2020 Kollegdirektor am internationalen Kolleg St. Blasien; Superior der Jesuitenkommunität in Berlin-Charlottenburg und Mitglied der Redaktion STIMMEN DER ZEIT

**Dr. med. Andrea Schleu**

FÄ für Psychotherapeutische und Innere Medizin, Psychoanalyse, Spez. Psychotraumatologie, Supervision, Vorsitzende des Ethikvereins

**Prof. Dr. Bernhard Strauß**

Direktor des Instituts für Psychosoziale Medizin und Psychotherapie am Universitätsklinikum Jena, Forschung im Bereich Psychotherapie und Missbrauch in der Psychotherapie

**Dr. phil. Jürgen Thorwart**

Psycholog. Psychotherapeut, Psychoanalytiker, stellvertretender Vorsitzender des Ethikvereins

**Berater\*innen des Ethikvereins:**

- Dipl.-Psych. Andrea **Eckert**, PP, Psychoanalyse, Supervision, EMDR
- Dipl.-Psych. Katharina **Fitte**, KJP, Psychoanalyse
- Dipl.-Psych. Christiane **Greiner**, PP, Psychoanalyse
- Anne **Guter**, Analytische KJP
- Dipl.-Psych. Petra **Herwig**, PP, Gruppentherapie
- Dr. med. Veronika **Hillebrand**, FÄ für Psychotherapeutische Medizin, Psychoanalytikerin
- Dipl.-Psych. Beate **Kleist**, PP, Psychoanalytikerin
- Dr. med. Gisela **Krauss**, FÄ für Psychiatrie & Psychotherapie & Psychosomatische Medizin, Psychoanalyse
- Reiner **Kusmann**, Supervision
- Dr. med. Christiane **von Metzler**, FÄ für Allgemeinmedizin, Psychotherapie, Psychoanalyse
- Dr. med. Waltraud **Nagell**, FÄ für Innere Medizin, Gastroenterologie, Psychotherapie, Psychoanalyse
- Dr. med. Christiane **Oechsner-Bauer**, FÄ für Psychosomatische Medizin, Psychotherapie, Psychoanalyse
- Dr. med. Eva **Pouget**, FÄ für Psychotherapeutische Medizin, Psychoanalyse
- Dr. med. Elisabeth **Schmid**, FÄ Neurologie und Psychiatrie, Psychoanalyse
- Dr. med. Gisela **Storkebaum**, FÄ für Psychiatrie & Psychotherapie, Psychosomatische Medizin; Psychoanalyse
- Eva **Trübel**, FÄ für Allgemeinmedizin, Psychotherapie, Psychoanalyse